ФПРБ

Информация отдела охраны труда (статданные за 2019-2021годы и др.)

2021 год

Количество проверок проведенных технической инспекцией труда профсоюзов и выявленных нарушений за 2019-2020 гг. и 10 месяцев 2021 года.

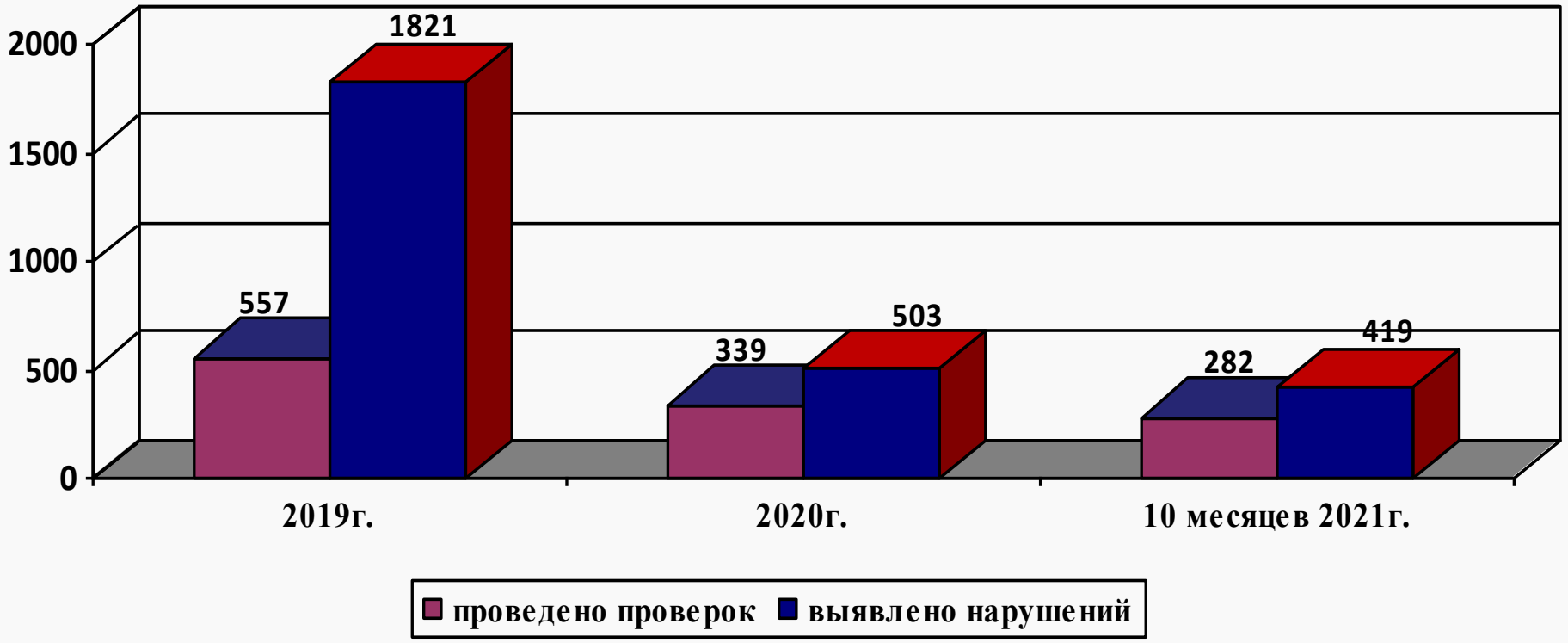

Количество проведенных проверок уполномоченными (доверенными) лицами по охране труда профсоюзов и выявленных нарушений за 2019-2020 гг. и 10 месяцев 2021 года

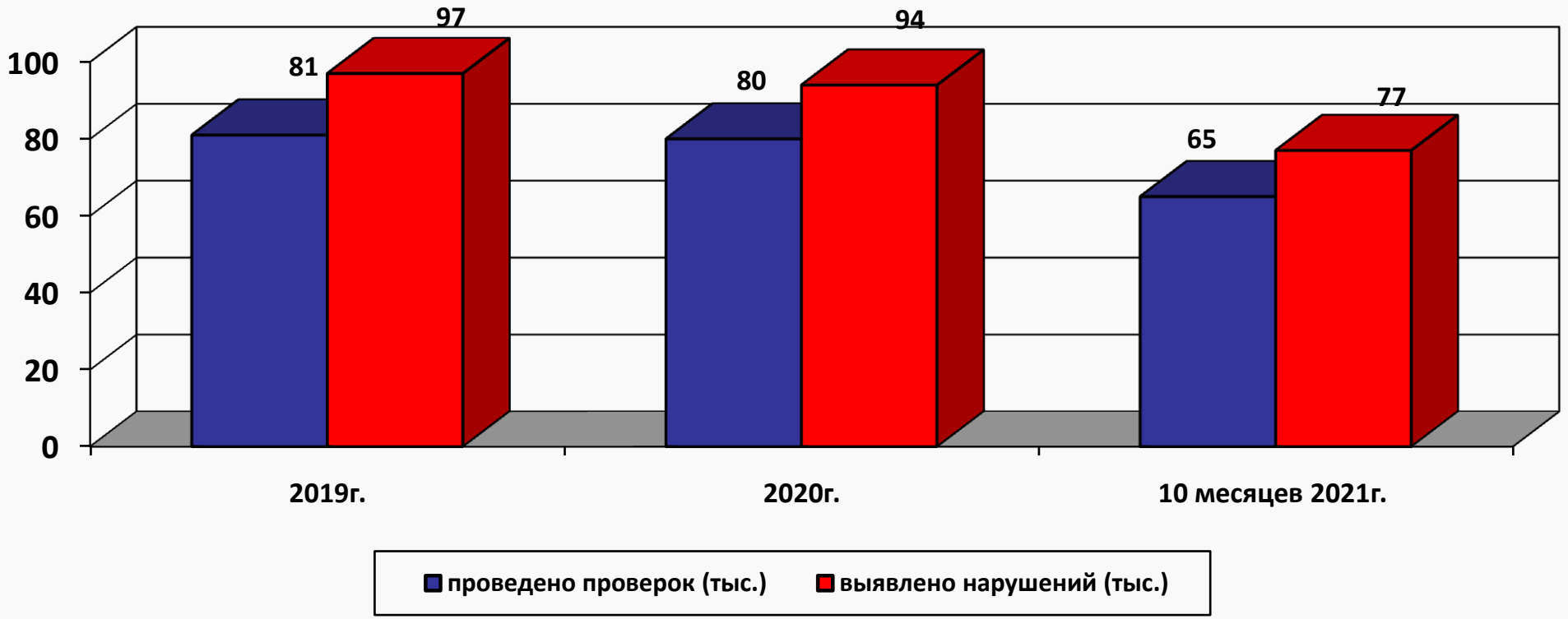

Количество пострадавших со смертельными и тяжелыми исходами в Республике Башкортостан за 2019-2020 гг. и 9 месяцев 2021 года

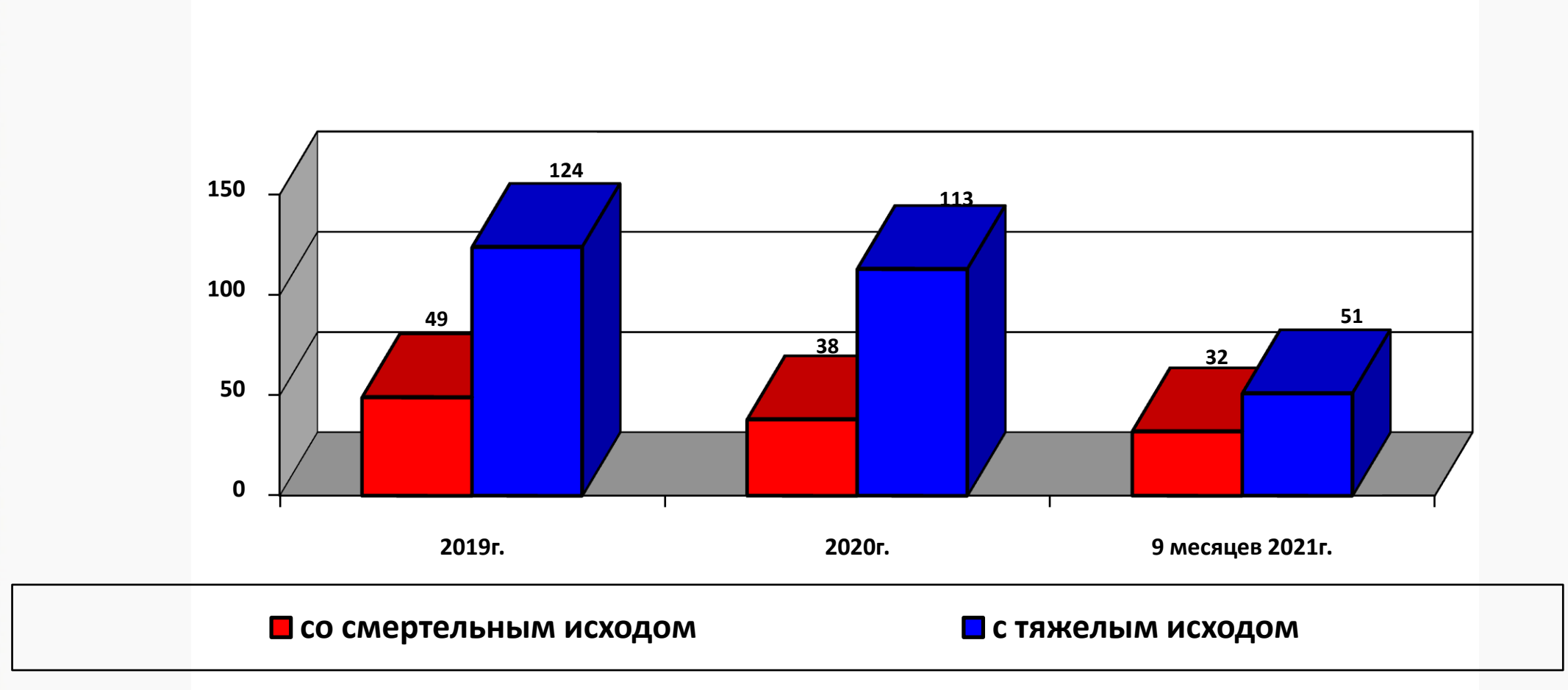

Взаимодействие с органами исполнительной власти и государственными органами надзора и контроля в области охраны труда



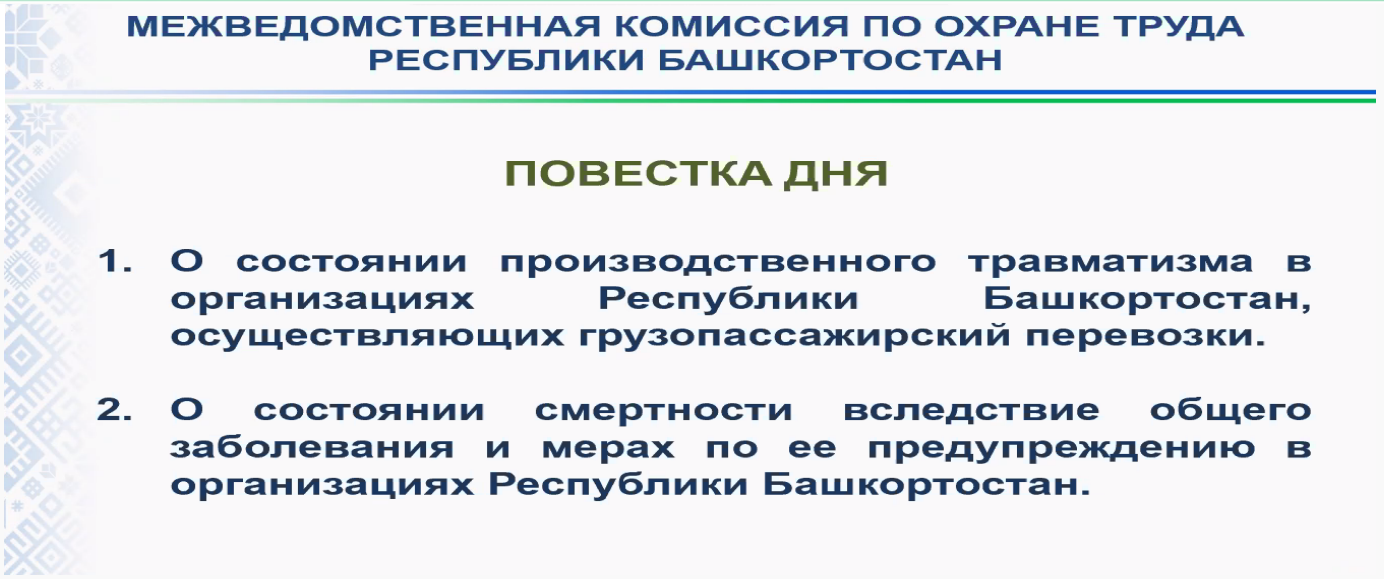

В соответствии с Основными направлениями работы по охране труда в Республике Башкортостан за 2019-2020 гг. и 10 месяцев 2021 года при активном участии профсоюзов подготовлено и рассмотрено:

-на Межведомственной комиссии по охране труда РБ - 13 вопросов;

-на Совете инспекций при Межведомственной комиссии по охране труда РБ - 7 вопросов;

-на МВК по охране труда городского округа г. Уфа - 5 вопросов.

Институт повышения квалификации профсоюзных кадров









Количество обученных в Институте повышения квалификации профсоюзных кадров за 2019-2020 гг. и 9 месяцев 2021 года

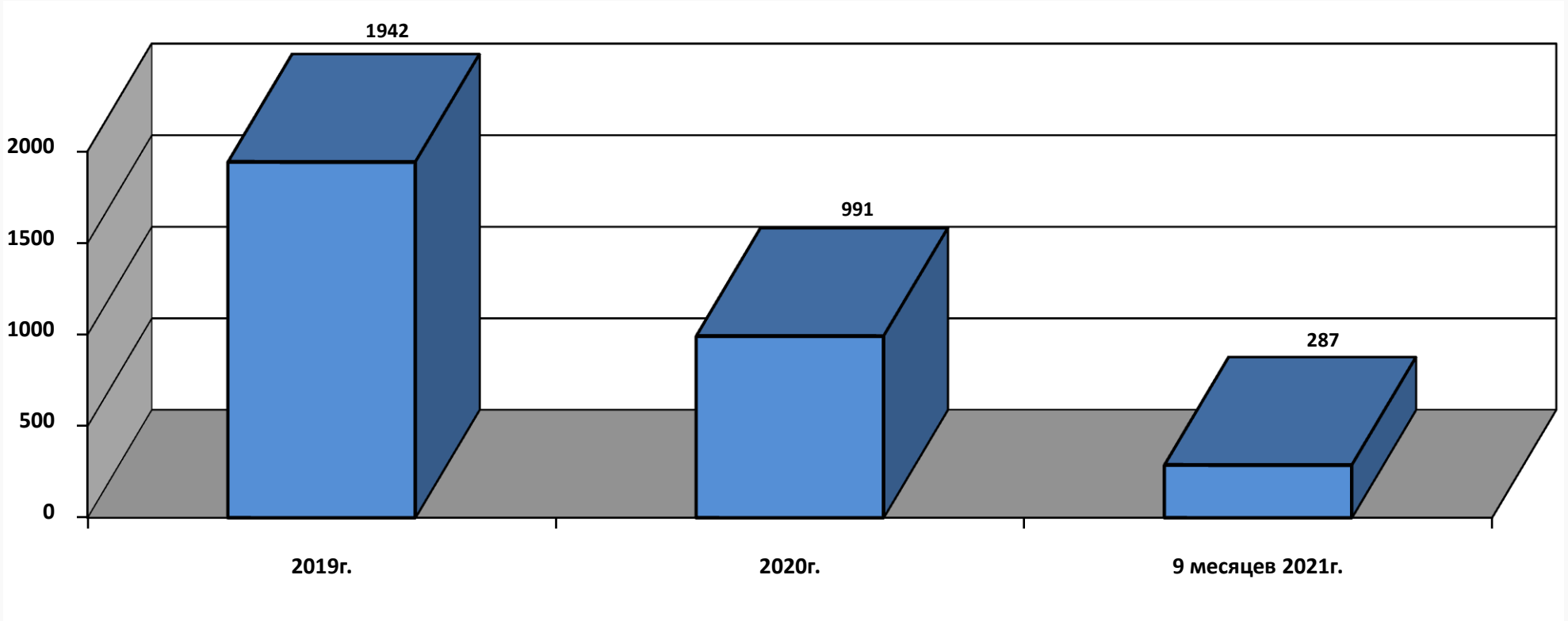

Федерацией профсоюзов Республики Башкортостан за 2019-2020 гг. и 10 месяцев 2021 года разработаны и изданы информационные материалы

Практические рекомендации:
«По осуществлению общественного контроля уполномоченными (доверенными) лицами профсоюзов по охране труда».
Методические рекомендации:
- «Действие профсоюзов при расследовании несчастных случаев»;
- «Программа по снижению риска смерти от общих заболеваний на рабочем месте».

Памятки:
- «Конкурсы по охране труда Федерации профсоюзов РБ»;
- «Организация обучения и проверки знаний по охране труда»;
- «Медосмотры. Работник! Береги свое здоровье!»;
- «Ваши права при несчастном случае на производстве»;
- «Гарантии и компенсации при несчастном случае на производстве и профессиональном заболевании»;
- Памятка работнику при проведении специальной оценки условий труда (СОУТ) на его рабочем месте;
- «Общественный контроль»;
- «Определение (установление) степени вины пострадавшего при несчастном случае, профзаболевании»;
- Кабинет Здоровья «Сәләмәт бул!».

Информационные бюллетени:
- «Профсоюзы за нулевой травматизм» №19;
- Профсоюзы информируют «Основные изменения в законодательстве в области охраны труда в 2021г.» №26/1;
- Профсоюзы информируют «Основные изменения в законодательстве в области охраны труда в 2021г.» №26/2.

Плакат «Охрана труда глазами детей».



ФЕДЕРАЛЬНОЕ БЮДЖЕТНОЕ УЧРЕЖДЕНИЕ НАУКИ
«УФИМСКИЙ НАУЧНО-ИССЛЕДОВАТЕЛЬСКИЙ ИНСТИТУТ
МЕДИЦИНЫ ТРУДА И ЭКОЛОГИИ ЧЕЛОВЕКА»
(ФБУН «УФИМСКИЙ НИИ МЕДИЦИНЫ ТРУДА И ЭКОЛОГИИ ЧЕЛОВЕКА»)

УТВЕРЖДАЮ
Директор ФБУН «Уфимский НИИ медицины труда и экологии человека»,
_____А.Б. Бакиров
«30» апреля 2021 г

ПРОГРАММА ПО СНИЖЕНИЮ РИСКА СМЕРТИ ОТ ОБЩИХ ЗАБОЛЕВАНИЙ НА РАБОЧЕМ МЕСТЕ

СОГЛАСОВАНО
Руководитель Государственной инспекции труда - главный государственный инспектор труда в Республике Башкортостан
_____Т.Н.Астрелина
«30» апреля 2021 г

СОГЛАСОВАНО
Председатель Федерации профсоюзов Республики Башкортостан,
_____Г.Ф.Мирошниченко
«30» апреля 2021 г

СОГЛАСОВАНО
Министр семьи, труда и социальной защиты населения Республики Башкортостан
_____Л.Х.Иванова
«30» апреля 2021 г

Уфа 2021





Конкурсы Федерации профсоюзов РБ

Республиканский конкурс

«Лучшая организация условий и охраны труда»

Республиканский конкурс детского рисунка
«Охрана труда глазами детей»

Республиканский конкурс

«Лучший уполномоченный по охране труда Федерации профсоюзов РБ»

Республиканский Смотр

плакатов по охране труда

Республиканские конкурсы: «Лучшее предприятие для работающих мам», «За высокую социальную эффективность и развитие социального партнерства»

Республиканский конкурс

«Лучший специалист по охране труда»

Республиканский конкурс «Лучшая обучающая организация по охране труда»

Награждение победителей в конкурсе Лучший уполномоченный по охране труда Федерации профсоюзов Республики Башкортостан



Подведение итогов конкурса детского рисунка «Охрана труда глазами детей»













Секция охраны труда на Российском промышленном форуме







Республиканский Форум по охране труда в Доме профсоюзов







Семинар-практикум «Обеспечение эффективной защиты при работе в ограниченных замкнутых пространствах»





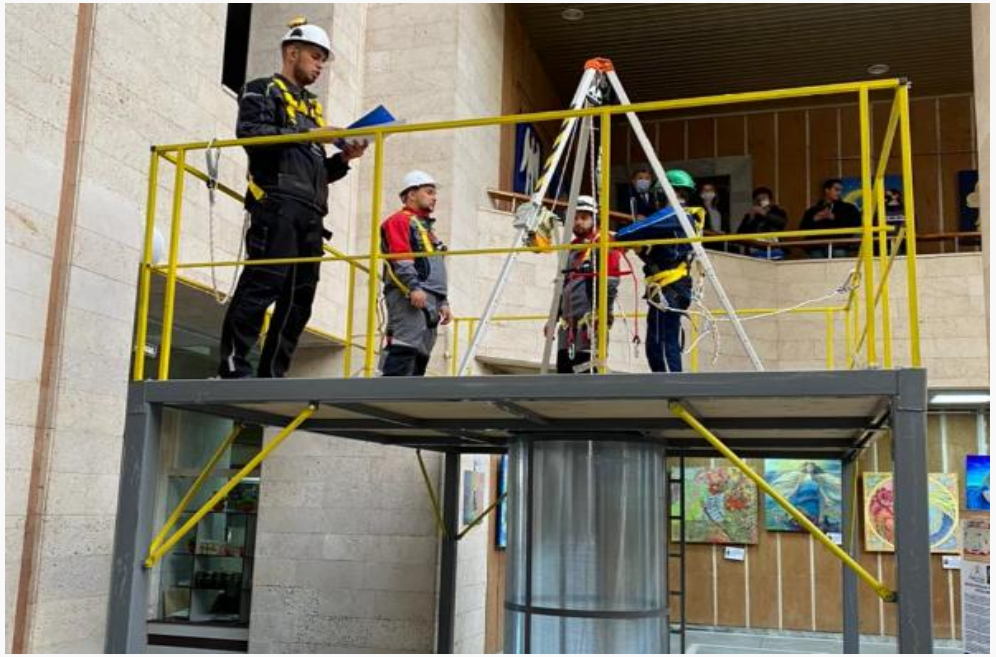

Открытие кабинета здоровья «Сәләмәт бул!»





Кабинет здоровья «Сәләмәт бул!»











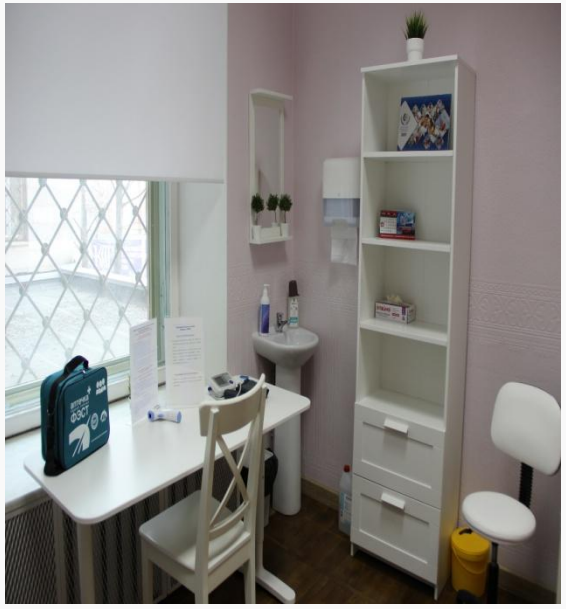


113 победителей
гранта Главы
Республики Башкортостан
на развитие институтов
гражданского общества и
реализацию социально
значимых проектов
ФОНД СОДЕЙСТВИЯ ГРАЖДАНСКОМУ ОБЩЕСТВУ РЕСПУБЛИКИ БАШКОРТОСТАН
ПРИ ПОДДЕРЖКЕ
ФОНДА
ПРЕЗИДЕНТСКИХ
ГРАНТОВ
fsgo_rb